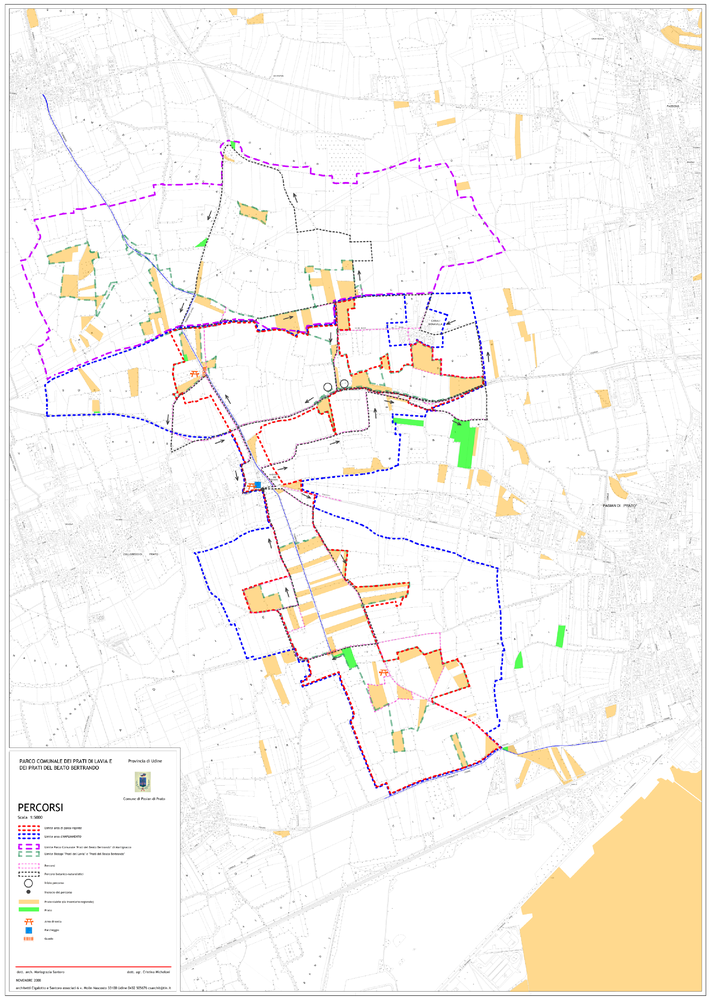
PARCO COMUNALE DEI PRATI DI LAVIA E
DEI PRATI DEL BEATO BERTRANDO
Provincia di Udine
Comune di Porcia di Pedra
PERCORSI
Scala 1:5000
Limite area di pesca riposo
Limite area ZAMPAGNATO
Limite Parco Comunale "Prati del Beato Bertrando" di Borgagnano
Limite Biotopo "Prati del Lavia" e "Prati del Beato Bertrando"
Percorsi
Percorso botanico naturalistico
Infiorata
Gruppo di persone
Area coltivata (ex inserimento regionale)
Prato
Area di sosta
Parcheggio
Scuola
dott. arch. Mariagrazia Sartoro
dott. agr. Cristina Michelut
NOVEMBRE 2008
architetti Associati